

0878-1 Grundrissauszug Dachaufsicht BT 2
M 1 : 50

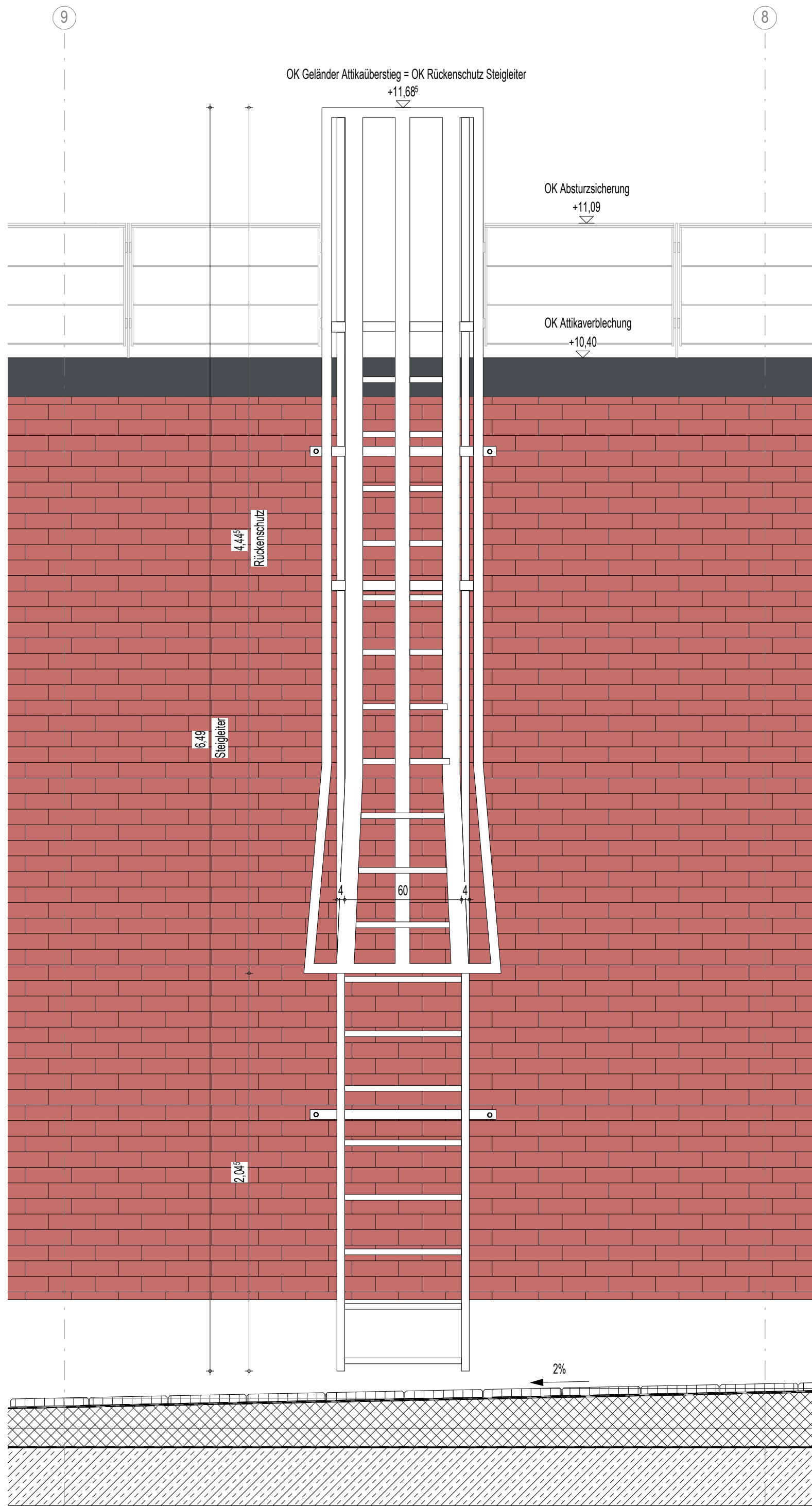

0878-3 Ansicht Steigleiter

M 1 : 20

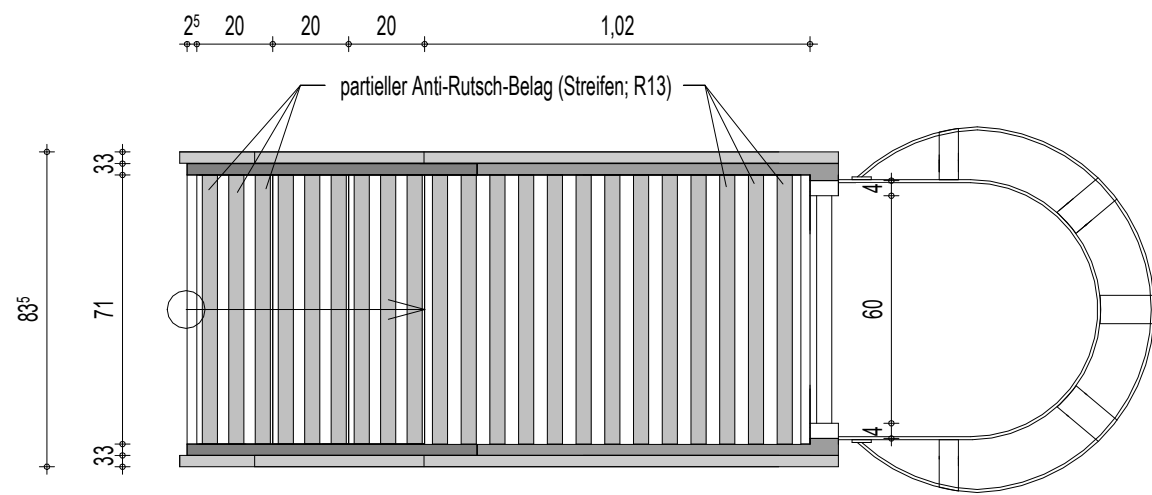

0878-4 Steigleiter Draufsicht

M 1 : 20

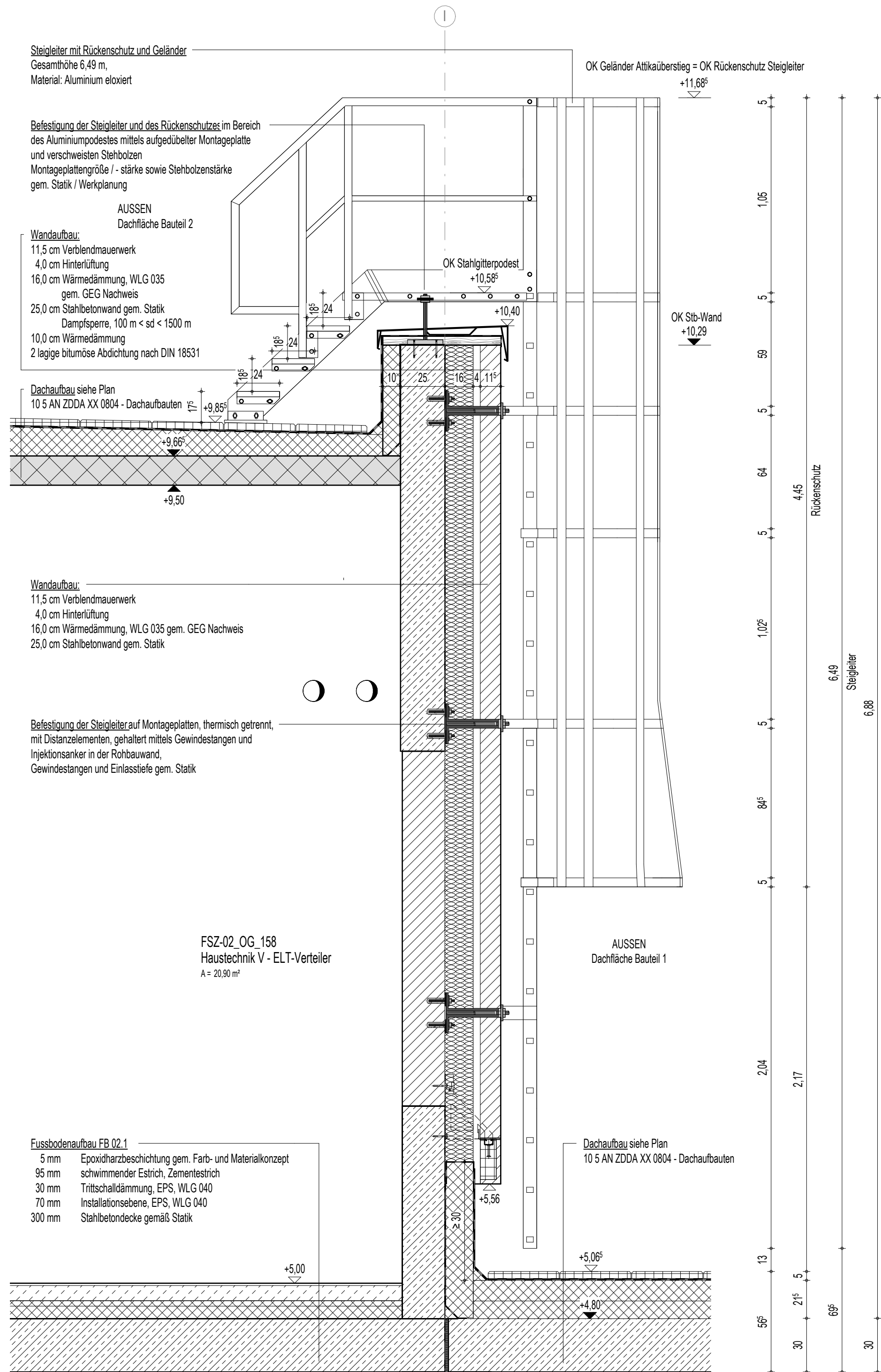

0878-2 Steigleiter SN1

M 1 : 20

LEGENDE

- Stahlbeton
- WU-Beton
- Stb-Fertigteil
- Kalksandstein-Mauerwerk
- Kalksandstein-Mauerwerk nicht tragend
- Stahl
- Dimmung fest / geschlmt
- Dimmung weich / Faserdimmung
- Trockenbauwand
- Heiz
- Abdichtung
- Kennzeichnung fremder Planung
- gas- und nebelstichte Zone
- Schottertragschicht
- gewachsenes Erdreich
- Frostschuttschicht
- Spritzschuttschichten
- Mutterboden
- Betonstein
- Hhenangabe Fertigkonstruktion (Grundriss / Schnitt)
- Hhenangabe Rohbaukonstruktion (Grundriss / Schnitt)
- Trennwand feuerhemmend EI 30
- Brandwand hochfeuerhemmend EI 60
- Brandwand / Gebudeabschlusswand EI 90
- Wandoberflchen Sichtbeton, Qualitt SB-2
- Randstreifen Kies
- ausgelegter begehbare Bereich
- Dachbegrnung
- Aufstellflche PV-Anlage
- Mblierung nach Angaben AG vom 01.07.2024 als Platzhalter
- Fugen im Estrich
- Rutschfestigkeit in nicht festgelegten Rumen mindestens R9
- blau: Haupt-Regenwasserablauf
orange: Notablauf
- Absturzsicherung
Ballast-Gelndebelastung
Fliesenabstnde = 2,00 m

Index	Datum	Änderungsbeschreibung	gezeichnet	geprüft
-------	-------	-----------------------	------------	---------

Diese Zeichnung ist Eigentum der Architekten und darf ohne deren Zustimmung weder ganz noch teilweise kopiert, vervielftigt, gewerlich genutzt oder Dritten berlassen werden. Diese Plan gilt nur in Verbindung mit den Plnen des Statikers, der Projektgenieure, der Fachfirmen und den dazu gehrigen Plnen der Architekten. Die in den Plnen eingetragenen technischen Anweisungen, Auspassungen, Schchte, Khile und Trassen wurden von den Projektgenieuren geprft und fr richtig befunden. Alle Mae sind vor Ausfhrung zu prfen und an Ort und Stelle zu nehmen und zu kontrollieren. Ma- und Inhaberspezifische in diesen Plnen sind vor der Ausfhrung mit den Architekten zu klren. Die angegebenen Mae sind Raummae. Angabe von Tr-, Fenster- und Brstungshhen beziehen sich auf den Fertigflben.

Übersicht / Pilotogramm

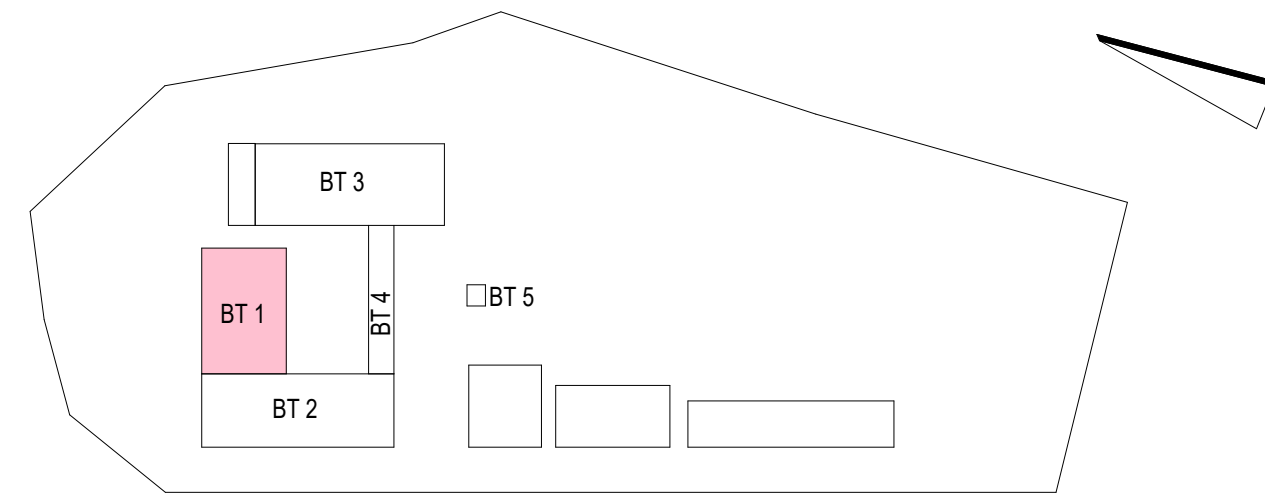



**LANDKREIS
LUDWIGSLUST-PARCHIM**
RAUM FR ZUKUNFT



Inros Lackner SE
Rosa-Luxemburg-Strae 16
18055 Rostock
Tel.: 0381-45 67 80, E-Mail: hochbauten@inros-lackner.de

Lagebezug: ETRS89 UTM Zone 33 Hhenbezug: 0.00 m ± + 35,35 m NHN

Leistungsphase: **Ausfhrungsplanung**

Vorhaben / Objekt: **Neubau Feuerwehr-Service-Zentrum LUP**
Feuerwehrtechnische Zentrale (FTZ) und Ausbildungszentrum fr Brand- und Katastrophenschutz (AZBK)
An der K38 Nr.1, 19306 Neustadt-Glewe

Planinhalt: **Architektur**
Steigleiter Dachzugang BT 2

Besttigung Bauherr	Kontrolle 1	Lembke
Bearbeiter	Kontrolle 2	Rzucidlo
gezeichnet	Fischer	Mastab 1 : 20 ; 1 : 50
Plangrundlage	Datum	15.09.2025
Plancodierung	Index	Status
2023-0236	12 5 AN ZDMS 01 0878	B